



Escanee el código QR para obtener una guía de instrucciones de video.

# Instrucciones para la prueba inmunoquímica de sangre oculta en las heces (IFOBT) recolectada por el paciente

Lea y siga todas las instrucciones cuidadosamente antes de usar el kit.

Si no usa este kit según las indicaciones, es posible que los resultados sean incorrectos. Con una prueba inmunoquímica de sangre oculta en las heces (Immunochemical Fecal Occult Blood Test, IFOBT), se puede comprobar si hay sangre oculta en una muestra de heces. Se trata de una prueba sencilla y rápida que se puede recolectar en el hogar. Consulte a su proveedor de atención médica si tiene alguna pregunta.

## Revise los materiales de su kit.

- |                                |  |
|--------------------------------|--|
| 1) Sobre exterior de las heces | 5) Almohadilla absorbente                    |
| 2) Paquete de devolución       | 6) Bolsa para materiales de riesgo biológico |
| 3) Frasco para muestras        |  |
| 4) Papel de recolección        |  |

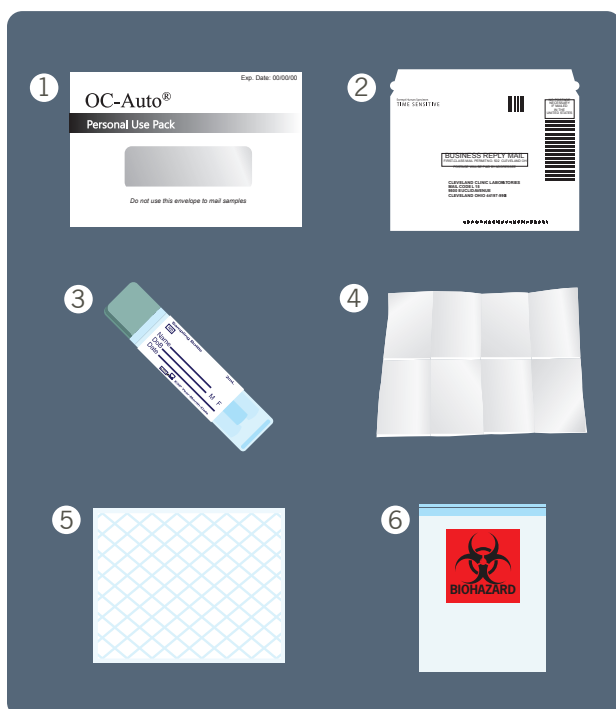

## Paso 1

**Compruebe la fecha de caducidad** del kit, que se encuentra en la esquina superior derecha del sobre exterior. Si el kit caducó, no continúe con la recolección. Llame al servicio de atención al cliente del laboratorio al 216.444.5755 para obtener instrucciones sobre cómo llegar a su laboratorio más cercano para obtener un nuevo kit. Si su kit no caducó, ábralo y confirme que tiene todos los materiales necesarios para la recolección.



## Paso 2

**Escriba la fecha de recolección en el paquete de devolución.**

En la parte posterior del paquete de devolución, utilice un bolígrafo para anotar la fecha en que recolectó las heces en el renglón de la fecha de recolección (Collection Date).



## Paso 3

**Etiquete el frasco para muestras.**

Si el frasco para muestras vino etiquetado previamente, confirme que su nombre completo y fecha de nacimiento sean correctos. Si son incorrectos, comuníquese con el servicio al cliente del laboratorio al 216.444.5755 para obtener instrucciones sobre cómo llegar a su laboratorio más cercano a fin de realizar la corrección.

Si el frasco no vino etiquetado previamente, use un bolígrafo para escribir su nombre y apellido completos (Name) y su fecha de nacimiento (DoB) en el frasco para muestras.

Escriba la fecha de recolección (Date) en el frasco para muestras.



# Instrucciones para la prueba inmunoquímica de sangre oculta en las heces (IFOBT) recolectada por el paciente (continuación)

## Paso 4

Orine y luego tire de la cadena.

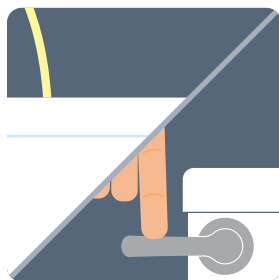

## Paso 5

Realice las preparaciones para la recolección de heces.

Coloque el papel o el sombrero de recolección de las heces debajo del asiento del inodoro.

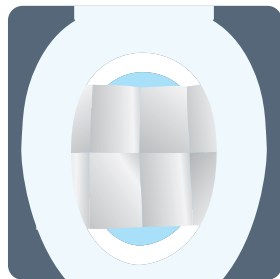

## Paso 6

Defecue.

Asegúrese de que las heces caigan en el papel de recolección o dentro del sombrero de recolección de las heces. **NO** recolecte heces sumergidas en agua del inodoro o contaminadas con orina.



## Paso 7

Recolecte su muestra.

Gire y levante la tapa verde del frasco para muestras. Utilice la varilla de recolección de muestras para raspar la superficie de la muestra de heces. Utilice solo suficientes heces para cubrir la punta de la varilla de recolección.

Para cerrar el frasco para muestras, introduzca la varilla de recolección y cierre firmemente la tapa verde. **NO** vuelva a abrir el frasco para muestras.

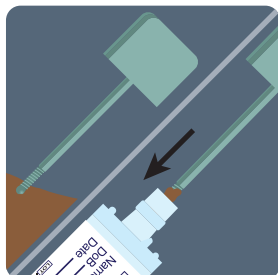

## Paso 8

Limpie.

Tire la cadena para desechar el papel de recolección y las heces restantes por el inodoro. El papel de recolección de las heces es biodegradable y seguro para la fosa séptica. Si se utiliza un sombrero de recolección de las heces, deseche el sombrero en un recipiente de residuos. Lávese y séquese las manos.

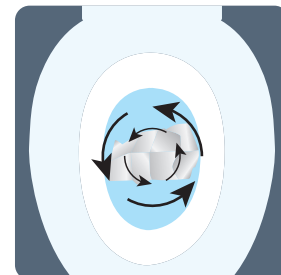

## Paso 9

Embale el frasco para muestras.

Envuelva el frasco con la almohadilla absorbente. Coloque el frasco para muestras envuelto dentro de la bolsa para materiales de riesgo biológico y séllela. Coloque la bolsa para materiales de riesgo biológico sellada dentro del paquete de devolución.



## Paso 10

Selle el paquete y devuelva el kit al laboratorio.

Para cerrar el paquete de devolución, retire la cinta adhesiva y doble la solapa sobre la línea de plegamiento. Presione la solapa para cerrarlo firmemente. Envíe por correo (no se necesita estampilla) o devuelva en persona el kit al laboratorio **en un plazo de 24 horas desde la recolección de la muestra.**

